

ОПИСАНИЕ МЕСТОПОЛОЖЕНИЯ ГРАНИЦ

Российская Федерация, Ярославская область, Ярославский муниципальный район, Ивняковское сельское поселение, деревня Сабельницы

(наименование объекта, местоположение границ которого описано (далее - объект))

Раздел 1

Сведения об объекте

№ п/п	Характеристики объекта	Описание характеристик
1	2	3
1.	Местоположение объекта	Ярославская область, район Ярославский, сельское поселение Ивняковское, деревня Сабельницы
2.	Площадь объекта +/- величина погрешности определения площади (Р +/- Дельта Р)	320038 +/- 198 м ²
3.	Иные характеристики объекта	-

Раздел 2

Сведения о местоположении границ объекта

1. Система координат МСК-76

2. Сведения о характерных точках границ объекта

Обозначение характерных точек границ	Координаты, м		Метод определения координат характерной точки	Средняя квадратическая погрешность положения характерной точки (Mt), м	Описание обозначения точки на местности (при наличии)
	X	Y			
1	2	3	4	5	6
1	373806.48	1323324.88	Аналитический метод	0.10	-
2	373781.64	1323329.19	Аналитический метод	0.10	-
3	373779.98	1323329.21	Аналитический метод	0.10	-
4	373779.70	1323331.27	Аналитический метод	0.10	-
5	373749.28	1323331.67	Аналитический метод	0.10	-
6	373750.60	1323298.72	Аналитический метод	0.10	-
7	373752.78	1323298.03	Аналитический метод	0.10	-
8	373774.37	1323296.82	Аналитический метод	0.10	-
9	373786.38	1323298.66	Аналитический метод	0.10	-
10	373797.71	1323299.07	Аналитический метод	0.10	-
1	373806.48	1323324.88	Аналитический метод	0.10	-
11	373789.16	1323520.47	Аналитический метод	0.10	-
12	373809.94	1323563.40	Аналитический метод	0.10	-
13	373813.36	1323609.83	Аналитический метод	0.10	-
14	373832.73	1323648.19	Аналитический метод	0.10	-
15	373763.68	1323693.86	Аналитический метод	0.10	-
16	373782.04	1323734.76	Аналитический метод	0.10	-
17	373764.36	1323747.17	Аналитический метод	0.10	-
18	373748.27	1323758.89	Аналитический метод	0.10	-
19	373746.72	1323756.58	Аналитический метод	0.10	-
20	373737.26	1323737.10	Аналитический метод	0.10	-
21	373729.09	1323720.99	Аналитический метод	0.10	-

2. Сведения о характерных точках границ объекта					
Обозначение характерных точек границ	Координаты, м		Метод определения координат характерной точки	Средняя квадратическая погрешность положения характерной точки (Mt), м	Описание обозначения точки на местности (при наличии)
	X	Y			
1	2	3	4	5	6
22	373718.43	1323699.96	Аналитический метод	0.10	-
23	373704.58	1323674.70	Аналитический метод	0.10	-
24	373701.86	1323669.77	Аналитический метод	0.10	-
25	373690.77	1323671.45	Аналитический метод	0.10	-
26	373679.93	1323674.04	Аналитический метод	0.10	-
27	373655.33	1323677.46	Аналитический метод	0.10	-
28	373655.98	1323671.38	Аналитический метод	0.10	-
29	373652.07	1323666.39	Аналитический метод	0.10	-
30	373661.19	1323605.62	Аналитический метод	0.10	-
31	373663.58	1323575.45	Аналитический метод	0.10	-
32	373663.58	1323556.13	Аналитический метод	0.10	-
33	373666.83	1323548.32	Аналитический метод	0.10	-
34	373664.49	1323543.54	Аналитический метод	0.10	-
35	373660.48	1323542.95	Аналитический метод	0.10	-
36	373657.05	1323533.92	Аналитический метод	0.10	-
37	373652.73	1323534.68	Аналитический метод	0.10	-
38	373651.03	1323519.78	Аналитический метод	0.10	-
39	373644.88	1323490.29	Аналитический метод	0.10	-
40	373628.83	1323437.58	Аналитический метод	0.10	-
41	373644.33	1323437.88	Аналитический метод	0.10	-
42	373659.90	1323437.90	Аналитический метод	0.10	-
43	373660.42	1323441.28	Аналитический метод	0.10	-
44	373676.16	1323441.86	Аналитический метод	0.10	-
45	373680.96	1323441.93	Аналитический метод	0.10	-
46	373682.06	1323442.01	Аналитический метод	0.10	-

2. Сведения о характерных точках границ объекта					
Обозначение характерных точек границ	Координаты, м		Метод определения координат характерной точки	Средняя квадратическая погрешность положения характерной точки (Mt), м	Описание обозначения точки на местности (при наличии)
	X	Y			
1	2	3	4	5	6
47	373700.22	1323443.25	Аналитический метод	0.10	-
48	373702.30	1323442.69	Аналитический метод	0.10	-
49	373705.41	1323496.51	Аналитический метод	0.10	-
50	373729.08	1323494.90	Аналитический метод	0.10	-
11	373789.16	1323520.47	Аналитический метод	0.10	-
51	372751.80	1320613.59	Аналитический метод	0.10	-
52	372643.58	1320626.61	Аналитический метод	0.10	-
53	372626.85	1320648.48	Аналитический метод	0.10	-
54	372592.20	1320642.79	Аналитический метод	0.10	-
55	372577.45	1320640.98	Аналитический метод	0.10	-
56	372569.93	1320640.98	Аналитический метод	0.10	-
57	372557.34	1320642.00	Аналитический метод	0.10	-
58	372558.84	1320665.51	Аналитический метод	0.10	-
59	372546.50	1320682.28	Аналитический метод	0.10	-
60	372249.36	1320642.87	Аналитический метод	0.10	-
61	372222.02	1320619.24	Аналитический метод	0.10	-
62	372164.08	1320526.07	Аналитический метод	0.10	-
63	372060.60	1320462.32	Аналитический метод	0.10	-
64	372053.77	1320454.70	Аналитический метод	0.10	-
65	372046.34	1320395.37	Аналитический метод	0.10	-
66	372059.34	1320380.07	Аналитический метод	0.10	-
67	372067.17	1320349.81	Аналитический метод	0.10	-
68	372070.04	1320338.75	Аналитический метод	0.10	-
69	372078.80	1320304.98	Аналитический метод	0.10	-
70	372094.24	1320292.01	Аналитический метод	0.10	-

2. Сведения о характерных точках границ объекта					
Обозначение характерных точек границ	Координаты, м		Метод определения координат характерной точки	Средняя квадратическая погрешность положения характерной точки (Mt), м	Описание обозначения точки на местности (при наличии)
	X	Y			
1	2	3	4	5	6
71	372079.26	1320243.34	Аналитический метод	0.10	-
72	372053.77	1320188.18	Аналитический метод	0.10	-
73	372043.54	1320171.31	Аналитический метод	0.10	-
74	372034.01	1320155.60	Аналитический метод	0.10	-
75	372058.31	1320138.02	Аналитический метод	0.10	-
76	372073.54	1320127.74	Аналитический метод	0.10	-
77	372100.42	1320109.14	Аналитический метод	0.10	-
78	372106.83	1320106.20	Аналитический метод	0.10	-
79	372123.52	1320093.62	Аналитический метод	0.10	-
80	372126.16	1320091.93	Аналитический метод	0.10	-
81	372127.06	1320091.36	Аналитический метод	0.10	-
82	372134.76	1320086.44	Аналитический метод	0.10	-
83	372140.41	1320080.35	Аналитический метод	0.10	-
84	372144.64	1320086.80	Аналитический метод	0.10	-
85	372154.39	1320101.67	Аналитический метод	0.10	-
86	372166.89	1320121.88	Аналитический метод	0.10	-
87	372171.20	1320134.09	Аналитический метод	0.10	-
88	372170.95	1320141.63	Аналитический метод	0.10	-
89	372167.59	1320146.12	Аналитический метод	0.10	-
90	372164.37	1320148.98	Аналитический метод	0.10	-
91	372160.00	1320152.86	Аналитический метод	0.10	-
92	372153.20	1320158.90	Аналитический метод	0.10	-
93	372152.44	1320159.68	Аналитический метод	0.10	-
94	372146.89	1320165.36	Аналитический метод	0.10	-
95	372145.81	1320166.46	Аналитический метод	0.10	-

2. Сведения о характерных точках границ объекта					
Обозначение характерных точек границ	Координаты, м		Метод определения координат характерной точки	Средняя квадратическая погрешность положения характерной точки (M _t), м	Описание обозначения точки на местности (при наличии)
	X	Y			
1	2	3	4	5	6
96	372139.71	1320170.28	Аналитический метод	0.10	-
97	372133.69	1320174.98	Аналитический метод	0.10	-
98	372137.29	1320177.69	Аналитический метод	0.10	-
99	372142.99	1320187.83	Аналитический метод	0.10	-
100	372153.33	1320202.42	Аналитический метод	0.10	-
101	372158.06	1320210.25	Аналитический метод	0.10	-
102	372162.31	1320217.30	Аналитический метод	0.10	-
103	372163.59	1320220.73	Аналитический метод	0.10	-
104	372164.46	1320223.06	Аналитический метод	0.10	-
105	372170.26	1320227.91	Аналитический метод	0.10	-
106	372170.75	1320227.00	Аналитический метод	0.10	-
107	372170.61	1320226.10	Аналитический метод	0.10	-
108	372169.97	1320224.82	Аналитический метод	0.10	-
109	372166.32	1320220.26	Аналитический метод	0.10	-
110	372184.57	1320210.10	Аналитический метод	0.10	-
111	372183.81	1320192.60	Аналитический метод	0.10	-
112	372185.61	1320180.98	Аналитический метод	0.10	-
113	372185.34	1320161.05	Аналитический метод	0.10	-
114	372185.98	1320160.09	Аналитический метод	0.10	-
115	372191.24	1320154.64	Аналитический метод	0.10	-
116	372194.19	1320144.51	Аналитический метод	0.10	-
117	372195.39	1320140.69	Аналитический метод	0.10	-
118	372199.22	1320135.74	Аналитический метод	0.10	-
119	372200.52	1320127.13	Аналитический метод	0.10	-
120	372198.89	1320120.21	Аналитический метод	0.10	-

2. Сведения о характерных точках границ объекта					
Обозначение характерных точек границ	Координаты, м		Метод определения координат характерной точки	Средняя квадратическая погрешность положения характерной точки (Mt), м	Описание обозначения точки на местности (при наличии)
	X	Y			
1	2	3	4	5	6
121	372197.16	1320113.31	Аналитический метод	0.10	-
122	372191.48	1320105.43	Аналитический метод	0.10	-
123	372183.64	1320096.52	Аналитический метод	0.10	-
124	372176.76	1320088.62	Аналитический метод	0.10	-
125	372173.76	1320084.27	Аналитический метод	0.10	-
126	372166.82	1320078.97	Аналитический метод	0.10	-
127	372165.58	1320077.09	Аналитический метод	0.10	-
128	372165.58	1320067.02	Аналитический метод	0.10	-
129	372162.56	1320058.19	Аналитический метод	0.10	-
130	372157.34	1320050.36	Аналитический метод	0.10	-
131	372156.92	1320048.20	Аналитический метод	0.10	-
132	372156.96	1320048.08	Аналитический метод	0.10	-
133	372161.02	1320048.12	Аналитический метод	0.10	-
134	372166.14	1320048.76	Аналитический метод	0.10	-
135	372176.85	1320050.94	Аналитический метод	0.10	-
136	372189.78	1320050.43	Аналитический метод	0.10	-
137	372207.76	1320056.78	Аналитический метод	0.10	-
138	372214.84	1320055.99	Аналитический метод	0.10	-
139	372223.42	1320055.99	Аналитический метод	0.10	-
140	372231.86	1320054.06	Аналитический метод	0.10	-
141	372235.18	1320049.66	Аналитический метод	0.10	-
142	372236.08	1320049.68	Аналитический метод	0.10	-
143	372237.09	1320050.01	Аналитический метод	0.10	-
144	372242.24	1320054.60	Аналитический метод	0.10	-
145	372249.00	1320059.11	Аналитический метод	0.10	-

2. Сведения о характерных точках границ объекта					
Обозначение характерных точек границ	Координаты, м		Метод определения координат характерной точки	Средняя квадратическая погрешность положения характерной точки (Mt), м	Описание обозначения точки на местности (при наличии)
	X	Y			
1	2	3	4	5	6
146	372260.25	1320062.04	Аналитический метод	0.10	-
147	372263.86	1320063.48	Аналитический метод	0.10	-
148	372277.59	1320068.95	Аналитический метод	0.10	-
149	372294.42	1320076.57	Аналитический метод	0.10	-
150	372308.74	1320080.66	Аналитический метод	0.10	-
151	372315.69	1320085.11	Аналитический метод	0.10	-
152	372324.91	1320091.03	Аналитический метод	0.10	-
153	372348.37	1320096.58	Аналитический метод	0.10	-
154	372306.58	1320151.41	Аналитический метод	0.10	-
155	372312.77	1320158.08	Аналитический метод	0.10	-
156	372328.56	1320173.61	Аналитический метод	0.10	-
157	372346.82	1320189.27	Аналитический метод	0.10	-
158	372355.71	1320195.34	Аналитический метод	0.10	-
159	372377.79	1320207.31	Аналитический метод	0.10	-
160	372386.43	1320216.75	Аналитический метод	0.10	-
161	372394.81	1320227.15	Аналитический метод	0.10	-
162	372400.14	1320235.11	Аналитический метод	0.10	-
163	372413.65	1320248.94	Аналитический метод	0.10	-
164	372413.82	1320249.15	Аналитический метод	0.10	-
165	372426.61	1320264.95	Аналитический метод	0.10	-
166	372431.56	1320260.47	Аналитический метод	0.10	-
167	372438.67	1320256.17	Аналитический метод	0.10	-
168	372443.27	1320256.06	Аналитический метод	0.10	-
169	372452.40	1320257.18	Аналитический метод	0.10	-
170	372464.72	1320256.68	Аналитический метод	0.10	-

2. Сведения о характерных точках границ объекта					
Обозначение характерных точек границ	Координаты, м		Метод определения координат характерной точки	Средняя квадратическая погрешность положения характерной точки (Mt), м	Описание обозначения точки на местности (при наличии)
	X	Y			
1	2	3	4	5	6
171	372480.74	1320254.18	Аналитический метод	0.10	-
172	372495.76	1320249.47	Аналитический метод	0.10	-
173	372510.43	1320241.43	Аналитический метод	0.10	-
174	372602.82	1320246.49	Аналитический метод	0.10	-
175	372609.20	1320246.84	Аналитический метод	0.10	-
176	372617.80	1320243.80	Аналитический метод	0.10	-
177	372668.51	1320221.81	Аналитический метод	0.10	-
178	372671.68	1320220.43	Аналитический метод	0.10	-
179	372671.87	1320220.35	Аналитический метод	0.10	-
180	372672.71	1320219.03	Аналитический метод	0.10	-
181	372711.98	1320204.12	Аналитический метод	0.10	-
182	372718.55	1320225.80	Аналитический метод	0.10	-
183	372724.35	1320241.37	Аналитический метод	0.10	-
184	372698.97	1320255.64	Аналитический метод	0.10	-
185	372686.56	1320272.90	Аналитический метод	0.10	-
186	372676.52	1320297.00	Аналитический метод	0.10	-
187	372674.05	1320416.63	Аналитический метод	0.10	-
188	372768.03	1320593.07	Аналитический метод	0.10	-
51	372751.80	1320613.59	Аналитический метод	0.10	-
3. Сведения о характерных точках части (частей) границы объекта					
Обозначение характерных точек части границы	Координаты, м		Метод определения координат характерной точки	Средняя квадратическая погрешность положения характерной точки (Mt), м	Описание обозначения точки на местности (при наличии)
	X	Y			
1	2	3	4	5	6
-	-	-	-	-	-

Раздел 3

Сведения о местоположении измененных (уточненных) границ объекта

1. Система координат -

2. Сведения о характерных точках границ объекта

Обозначение характерных точек границ	Существующие координаты, м		Измененные (уточненные) координаты, м		Метод определения координат характерной точки	Средняя квадратическая погрешность положения характерной точки (M _t), м	Описание обозначения точки на местности (при наличии)
	X	Y	X	Y			
1	2	3	4	5	6	7	8
-	-	-	-	-	-	-	

3. Сведения о характерных точках части (частей) границы объекта

Обозначение характерных точек части границы	Существующие координаты, м		Измененные (уточненные) координаты, м		Метод определения координат характерной точки	Средняя квадратическая погрешность положения характерной точки (M _t), м	Описание обозначения точки на местности (при наличии)
	X	Y	X	Y			
1	2	3	4	5	6	7	8
-	-	-	-	-	-	-	

Раздел 4

План границ объекта

Обзорная схема

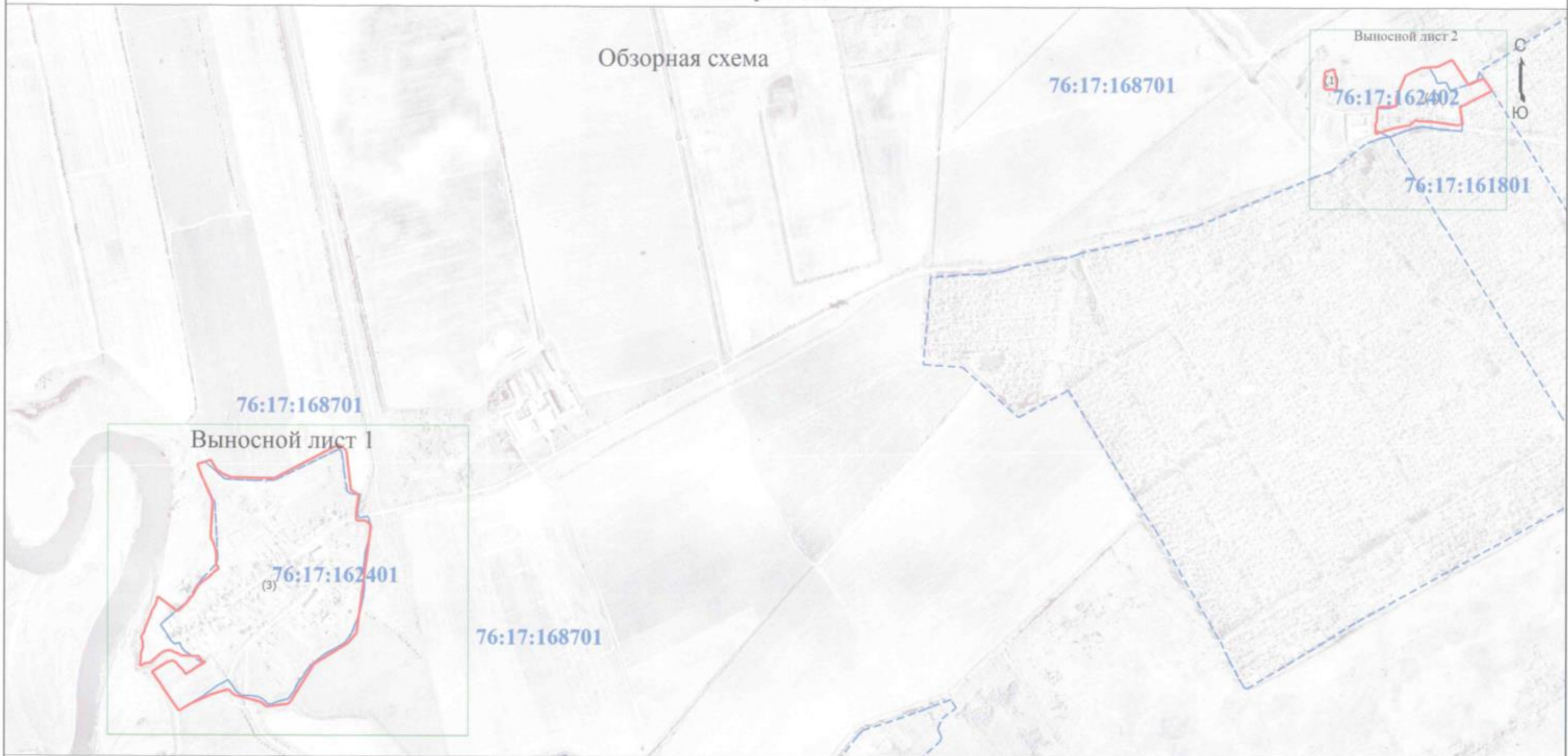

Условные обозначения

- 76:17:162401 - Номер кадастрового квартала
- - Граница населенного пункта
- - - - - Граница кадастрового квартала

Подпись _____



Дата " 7 " апреля 2022 г.

Место для оттиска печати (при наличии) или оставившего описание местоположения границ объекта

Раздел 4

План границ объекта

Выносной лист 1



Масштаб 1:5500

Условные обозначения

- - Характерная точка границы, сведения о которой позволяют однозначно определить ее положение на местности
- 1 - Обозначение новой характерной точки
- - Граница земельного участка
- :10 - Кадастровый номер земельного участка
- 76:17:162401 - Номер кадастрового квартала
- - Граница населенного пункта
- - Граница кадастрового квартала
- - Граница водного объекта

Подпись _____



Дата " 4 " апреля 2012 г.

Место для оттиска печати (при наличии) лица, составившего описание местоположения границ объекта

Сабельничов

Раздел 4

План границ объекта

Выносной лист 2

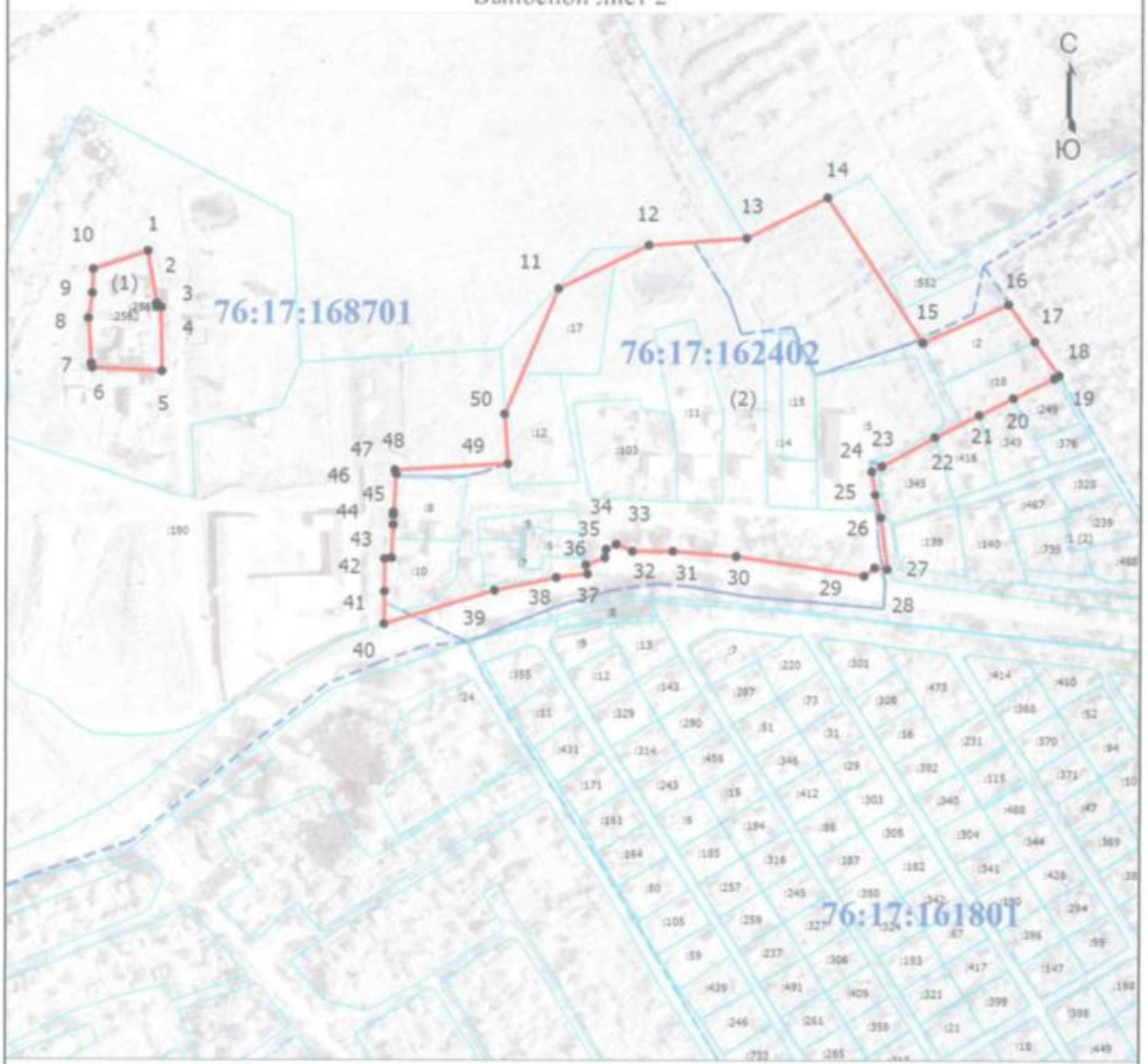

Масштаб 1:3000

Условные обозначения

- - Характерная точка границы, сведения о которой позволяют однозначно определить ее положение на местности
- 1 - Обозначение новой характерной точки
- :10 - Кадастровый номер земельного участка
- (light blue line) - Граница земельного участка
- 76:17:162401 - Номер кадастрового квартала
- (red line) - Граница населенного пункта
- (dashed blue line) - Граница кадастрового квартала

Подпись _____



Дата " 7 " августа 2022 г.

Место для оттиска печати (при наличии) лица, составившего описание местоположения границ объекта

**Текстовое описание местоположения границ населенных пунктов,
территориальных зон**

Прохождение границы		Описание прохождения границы
от точки	до точки	
1	2	3
1	2	Граница проходит по границе земельного участка, предназначенного для ведения личного подсобного хозяйства
2	3	Граница проходит по границе земельного участка, предназначенного для ведения личного подсобного хозяйства
3	4	Граница проходит по границе земельного участка, предназначенного для ведения личного подсобного хозяйства
4	5	Граница проходит по границе земельного участка, предназначенного для ведения личного подсобного хозяйства
5	6	Граница проходит по границе земельного участка, предназначенного для ведения личного подсобного хозяйства
6	7	Граница проходит по границе земельного участка, предназначенного для ведения личного подсобного хозяйства
7	8	Граница проходит по границе земельного участка, предназначенного для ведения личного подсобного хозяйства
8	9	Граница проходит по границе земельного участка, предназначенного для ведения личного подсобного хозяйства
9	10	Граница проходит по границе земельного участка, предназначенного для ведения личного подсобного хозяйства
10	1	Граница проходит по границе земельного участка, предназначенного для ведения личного подсобного хозяйства
11	12	Граница проходит по границе кадастрового квартала
12	13	Граница проходит по границе земельного участка
13	14	Граница проходит по границе земельного участка
14	15	Граница проходит по луговой растительности
15	16	Граница проходит по границе земельного участка
16	17	Граница проходит по границе земельного участка
17	18	Граница проходит по границе земельного участка
18	19	Граница проходит по границе земельного участка
19	20	Граница проходит по границе земельного участка
20	21	Граница проходит по границе земельного участка
21	22	Граница проходит по границе земельного участка
22	23	Граница проходит по границе земельного участка
23	24	Граница проходит по луговой растительности
24	25	Граница проходит по границе земельного участка
25	26	Граница проходит по луговой растительности
26	27	Граница проходит по луговой растительности
27	28	Граница проходит по границе автомобильной дороги
28	29	Граница проходит по границе автомобильной дороги
29	30	Граница проходит по границе автомобильной дороги
30	31	Граница проходит по границе автомобильной дороги
31	32	Граница проходит по границе автомобильной дороги
32	33	Граница проходит по границе автомобильной дороги

**Текстовое описание местоположения границ населенных пунктов,
территориальных зон**

Прохождение границы		Описание прохождения границы
от точки	до точки	
1	2	3
33	34	Граница проходит по границе автомобильной дороги
34	35	Граница проходит по границе автомобильной дороги
35	36	Граница проходит по границе автомобильной дороги
36	37	Граница проходит по границе автомобильной дороги
37	38	Граница проходит по границе автомобильной дороги
38	39	Граница проходит по границе автомобильной дороги
39	40	Граница проходит по границе автомобильной дороги
40	41	Граница проходит по границе земельного участка
41	42	Граница проходит по границе земельного участка
42	43	Граница проходит по границе земельного участка
43	44	Граница проходит по границе земельного участка
44	45	Граница проходит по границе земельного участка
45	46	Граница проходит по границе земельного участка
46	47	Граница проходит по границе земельного участка
47	48	Граница проходит по границе земельного участка
48	49	Граница проходит по границе земельного участка
49	50	Граница проходит по границе земельного участка
50	11	Граница проходит по границе кадастрового квартала
51	52	Граница проходит по границе земельного участка
52	53	Граница проходит по луговой растительности
53	54	Граница проходит по луговой растительности
54	55	Граница проходит по луговой растительности
55	56	Граница проходит по луговой растительности
56	57	Граница проходит по луговой растительности
57	58	Граница проходит по луговой растительности
58	59	Граница проходит по луговой растительности
59	60	Граница проходит по границе земельного участка
60	61	Граница проходит по границе земельного участка
61	62	Граница проходит по границе земельного участка
62	63	Граница проходит по границе земельного участка
63	64	Граница проходит по луговой растительности
64	65	Граница проходит по границе земельного участка
65	66	Граница проходит по границе земельного участка
66	67	Граница проходит по границе земельного участка
67	68	Граница проходит по луговой растительности
68	69	Граница проходит по границе земельного участка
69	70	Граница проходит по границе земельного участка

**Текстовое описание местоположения границ населенных пунктов,
территориальных зон**

Прохождение границы		Описание прохождения границы
от точки	до точки	
1	2	3
70	71	Граница проходит по границе земельного участка
71	72	Граница проходит по границе земельного участка
72	73	Граница проходит по границе земельного участка
73	74	Граница проходит по границе земельного участка
74	75	Граница проходит по границе земельного участка
75	76	Граница проходит по границе земельного участка
76	77	Граница проходит по границе земельного участка
77	78	Граница проходит по границе земельного участка
78	79	Граница проходит по границе земельного участка
79	80	Граница проходит по границе земельного участка
80	81	Граница проходит по границе земельного участка
81	82	Граница проходит по границе земельного участка
82	83	Граница проходит по границе земельного участка
83	84	Граница проходит по границе земельного участка
84	85	Граница проходит по границе земельного участка
85	86	Граница проходит по границе земельного участка
86	87	Граница проходит по границе земельного участка
87	88	Граница проходит по границе земельного участка
88	89	Граница проходит по границе земельного участка
89	90	Граница проходит по границе земельного участка
90	91	Граница проходит по границе земельного участка
91	92	Граница проходит по границе земельного участка
92	93	Граница проходит по границе земельного участка
93	94	Граница проходит по границе земельного участка
94	95	Граница проходит по границе земельного участка
95	96	Граница проходит по границе земельного участка
96	97	Граница проходит по границе земельного участка
97	98	Граница проходит по границе земельного участка
98	99	Граница проходит по границе земельного участка
99	100	Граница проходит по границе земельного участка
100	101	Граница проходит по границе земельного участка
101	102	Граница проходит по границе земельного участка
102	103	Граница проходит по границе земельного участка
103	104	Граница проходит по границе земельного участка
104	105	Граница проходит по границе земельного участка
105	106	Граница проходит по границе земельного участка
106	107	Граница проходит по границе земельного участка

**Текстовое описание местоположения границ населенных пунктов,
территориальных зон**

Прохождение границы		Описание прохождения границы
от точки	до точки	
1	2	3
107	108	Граница проходит по границе земельного участка
108	109	Граница проходит по границе земельного участка
109	110	Граница проходит по луговой растительности
110	111	Граница проходит по луговой растительности
111	112	Граница проходит по луговой растительности
112	113	Граница проходит по луговой растительности
113	114	Граница проходит по границе земельного участка
114	115	Граница проходит по границе земельного участка
115	116	Граница проходит по границе земельного участка
116	117	Граница проходит по границе земельного участка
117	118	Граница проходит по границе земельного участка
118	119	Граница проходит по границе земельного участка
119	120	Граница проходит по границе земельного участка
120	121	Граница проходит по границе земельного участка
121	122	Граница проходит по границе земельного участка
122	123	Граница проходит по границе земельного участка
123	124	Граница проходит по границе земельного участка
124	125	Граница проходит по границе земельного участка
125	126	Граница проходит по границе земельного участка
126	127	Граница проходит по границе земельного участка
127	128	Граница проходит по границе земельного участка
128	129	Граница проходит по границе земельного участка
129	130	Граница проходит по границе земельного участка
130	131	Граница проходит по границе земельного участка
131	132	Граница проходит по границе земельного участка
132	133	Граница проходит по границе земельного участка
133	134	Граница проходит по границе земельного участка
134	135	Граница проходит по границе земельного участка
135	136	Граница проходит по границе земельного участка
136	137	Граница проходит по границе земельного участка
137	138	Граница проходит по границе земельного участка
138	139	Граница проходит по границе земельного участка
139	140	Граница проходит по границе земельного участка
140	141	Граница проходит по границе земельного участка
141	142	Граница проходит по границе земельного участка
142	143	Граница проходит по границе земельного участка
143	144	Граница проходит по границе земельного участка

**Текстовое описание местоположения границ населенных пунктов,
территориальных зон**

Прохождение границы		Описание прохождения границы
от точки	до точки	
1	2	3
181	182	Граница проходит по границе земельного участка
182	183	Граница проходит по луговой растительности
183	184	Граница проходит по границе земельного участка
184	185	Граница проходит по границе земельного участка
185	186	Граница проходит по границе земельного участка
186	187	Граница проходит по границе земельного участка
187	188	Граница проходит по границе земельного участка
188	51	Граница проходит по границе земельного участка